

HAL E-BANK PRIRUČNIK

UDALJENO POTPISIVANJE



Verzija Hal E-Bank: 19.2.0.10

Sadržajni sklopovi priručnika

Priručnik se sastoji od više sadržajnih sklopova. Trenutni sadržajni sklop priručnika na listi je posebno označen. Sadržajni sklopovi priručnika na raspolaganju su na internet adresi www.halcom.ba/podrska.

1. PLAĆANJE
2. PREKOGRANIČNE UPLATE I POSLOVANJE SA STRANIM VALUTAMA
3. UDALJENO POTPISIVANJE
4. IMENIK
5. DIGITALNA POTVRDA JEDNA ZA SVE
6. PREGLEDI STANJA, PROMETA I IZVODI
7. OBAVJEŠTENJA BANKE I PORUKE BANCİ
8. DODATNI ALATI I OPCİJE

Sadržaj

Udaljeno potpisivanje	4
Slanje paketa u udaljeno potpisivanje	5
Udaljeno potpisivanje paketa u Hal E-Bank/Web	6
Potpisani paketi u Hal E-Bank	7

Udaljeno potpisivanje

Udaljeno potpisivanje omogućava potpisivanje paketa ili naloga sa lokacije, koja je udaljena od instaliranog rješenja Hal E-Bank. Odgovorno lice može preko internet portala potpisati pakete ili naloge koje ste iz programa Hal E-Bank poslali u udaljeno potpisivanje.

Ovlaštenja za udaljeno potpisivanje uredite kod svog bankovnog administratora. Sve banke ne podržavaju udaljeno potpisivanje. U takvim je slučajevima ova funkcionalnost nevidljiva ili neaktivna.

Slanje paketa u udaljeno potpisivanje

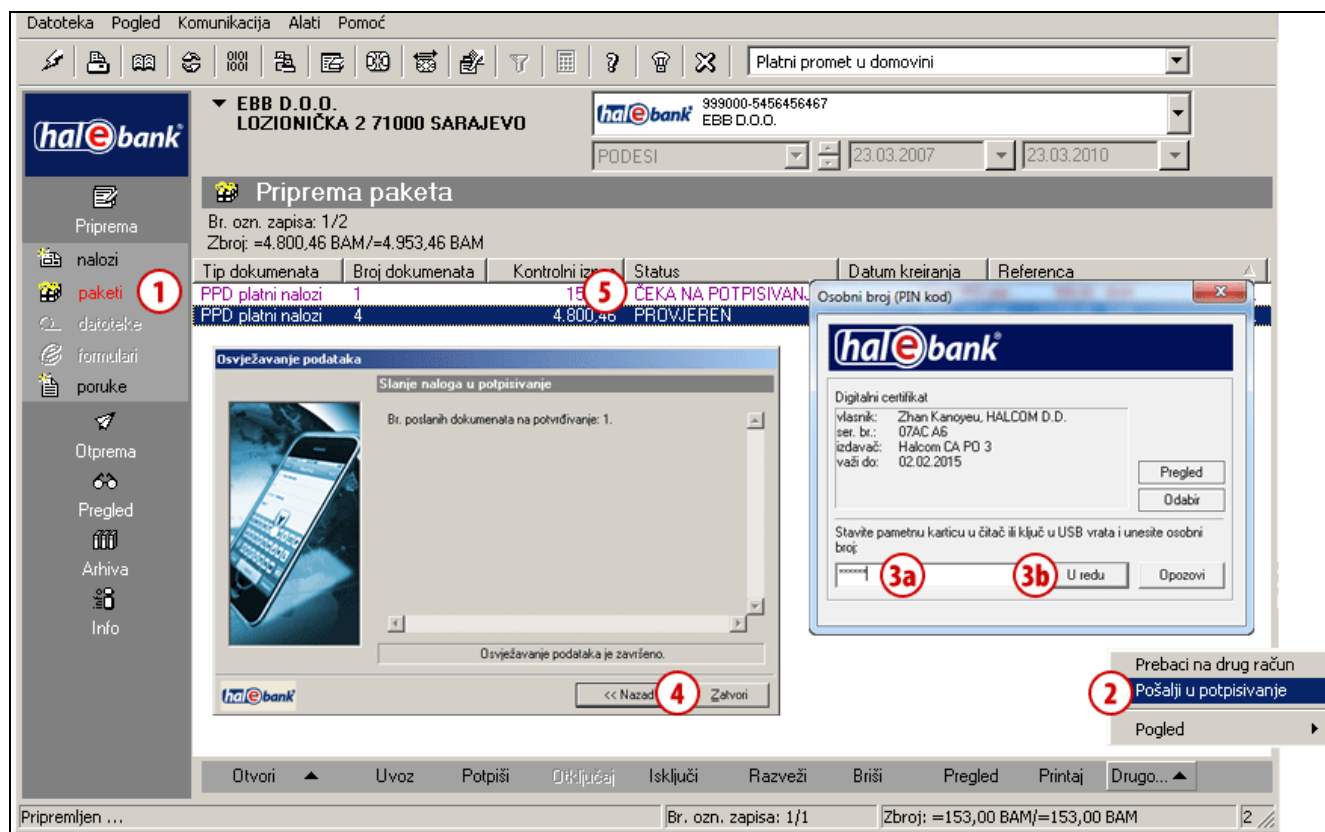

Pripremite paket naloga (vidi poglavlje PLAČANJE).

- 1 U mapi **Priprema > Paketi** odaberite pakete koje želite poslati u udaljeno potpisivanje. U udaljeno potpisivanje možete poslati samo pakete sa statusom »PRIPREMLJEN«.
- 2 Odaberite komandu **Drugo > Pošalji u potpisivanje**.
- 3 Otvoriti će se prozor u kojem upišete osobni broj (PIN kod) (3a) i potvrdite

klikom na dugme **U redu** (3b).

Program uspostavlja vezu sa bankom. Nakon prijena podataka prozor se automatski zatvara.

- 4 Otvoriti će se prozor sa podacima o nalogima poslanim u udaljeno potpisivanje. Prozor zatvorite klikom na dugme **Zatvori**.
- 5 Uspješno poslani nalogi nalaze se u mapi **Priprema > Paketi** (1) i imaju status »ČEKA NA POTPISIVANJE«.

Udaljeno potpisivanje paketa u Hal E-Bank/Web

hal e bank

Domaći promet | Promet sa inostranstvom

Potpisivanje paketa Odštampaj

Račun: **hal e bank** 999000-5456456467 Stanje: 12.229,09 BAM Prikaži za sve račune
 EBB D.O.O.

Datum nastanka	Tip dokumenta	Broj naloga	Kontrolna suma	Status	Referenca	
24.03.2010	PPD PLATNI NALOZI	1	153,00	U POTPISIVANJU	24.03.2010 15:05:09 Testni Kor	2 Potpiši
24.03.2010	PPD PLATNI NALOZI	4	4.800,46	U POTPISIVANJU	24.03.2010 15:23:31 Testni Kor	Potpiši

Podaci paketa

Referenca na paket 24.03.2010 15:05:09 Testni Korisnik
 ID paketa 11T5CD6SBM8E1BVJ
 Na teret računa 999000-5456456467
 Tip naloga u paketu PPD platni nalozii
 Broj naloga u paketu 1
 Kontrolna suma 153,00 BAM
 Kreator paketa Testni Korisnik
 Datum nastanka paketa 24.03.2010-15:05:09
 Status paketa NAJAVLJEN
 Vrijeme prijema na server 25.03.2010-14:38:54
 Ime in priimek pošiljatelja Testni Korisnik 1, (AR:493)
 25.03.2010 14:50

Levi potpisnik

1. X
2. X
3. X

Desni potpisnik

1. ?
2. X
3. X

3a Potpiši **3d** Vрати u pripremu **3e** Nazad **3f** Spisak naloga u paketu

Podaci paketa

Referenca na paket 24.03.2010 15:05:09 Testni Korisnik
 ID paketa 11T5CD6SBM8E1BVJ
 Na teret računa 999000-5456456467
 Tip naloga u paketu PPD platni nalozii
 Broj naloga u paketu 1
 Kontrolna suma 153,00 BAM
 Kreator paketa Testni Korisnik
 Datum nastanka paketa 24.03.2010-15:05:09
 Status paketa NAJAVLJEN
 Vrijeme prijema na server 25.03.2010-14:38:54
 Ime in priimek pošiljatelja Testni Korisnik 1, (AR:493)
 25.03.2010 14:50

Levi potpisnik

1. X
2. X
3. X

Desni potpisnik

1. Testni Korisnik 1 [1]
2. X
3. X

Paket je uspešno potpisan! **3c** Nazad

- 1** U internet aplikaciji Hal E-Bank/WEB odaberite mapu **Potpisivanje**. U mapi se nalaze paketi platnih naloga, koji su uspješno poslani u udaljeno potpisivanje.
- 2** Za paket koji želite potpisati, kliknite komandu **Potpiši**.
- 3** Otvoriti će se prozor sa podacima, gdje paket možete potpisati (**3a**). Za potpis paketa u novi prozor upišite PIN kod (**3b**). Ispiše se poruka o uspješno

potpisanom paketu i paket je poslan u banku (**3c**).

Ako paket ne želite potpisati, možete ga vratiti u pripremu osobi koja vam ga je poslala u udaljeno potpisivanje (**3d**). Klikom na komandu **Nazad** (**3e**) vraćate se nazad na listu paketa koji čekaju na potpis, a pomoću komande **Lista naloga u paketu** (**3f**) ispiše se lista naloga koji pripadaju odabranom paketu.

Potpisani paketi u Hal E-Bank

Datoteka Pogled Komunikacija Alati Pomoć

Platni promet u domovini

hal ebank EBB D.O.O. LOZIONIČKA 2 71000 SARAJEVO 999000-5456456467 EBB D.O.O.

PODESI 23.03.2007 23.03.2010

Arhiva paketa
Br. ozn. zapisa: 0/10
Zbroj: - / =16.733,07 BAM

Tip dokumenata	Broj dokumenata	Kontrolni iznos	Status	Datum kreira...	Referenca
PPD platni nalozi	2	273,00	POSLAT	22.03.2010	22.03.2010 12:06:45 Testni Korisnik
PPD platni nalozi	3	504,00	POSLAT	22.03.2010	22.03.2010 13:42:13 Testni Korisnik
PPD platni nalozi	1			03.2010	13:42:46 Testni Korisnik
PPD platni nalozi	1			03.2010	15:26:09 Testni Korisnik
PPD platni nalozi	2			03.2010	11:26:00 Testni Korisnik
PPD platni nalozi	2			03.2010	11:26:10 Testni Korisnik
PPD platni nalozi	2			03.2010	11:26:18 Testni Korisnik
PPD platni nalozi	2			03.2010	11:26:25 Testni Korisnik
PPD platni nalozi	4			03.2010	13:56:04 Testni Korisnik
PPD platni nalozi	4			03.2010	13:57:34 Testni Korisnik

Osvježavanje podataka

Slanje dokumenata i osvježavanje

Br. primljenih dokumenata:

Prijem dokumenata:

- SALDO : [2]
- PORUKA : [2]
- UDALJ. POTPISIVANJE : [2]

Osvježavanje podataka je završeno.

Važne informacije << Nazad Zatvori

Otvori Briši Pregled Printaj

Pripremljen ... Br. ozn. zapisa: 0/10 Zbroj: - / =16.733,07 BAM

- 1 Potpisane pakete preuzmete u Hal E-Bank prilikom osvježavanja podataka (klik na ikonu). Broj preuzetih potpisanih dokumenata ispisan je u prozoru sa podacima o osvježavanju podataka.
- 2 Zatvorite prozor klikom na dugme **Zatvori**.
- 3 Uspješno primljeni potpisani paket nalazi se u mapi **Arhiva > Paketi** i ima status »POSLAT«.